SCHÉMA NÁVRHU PARKOVACÍCH KAPACIT

SCHÉMA 4

1:1 000

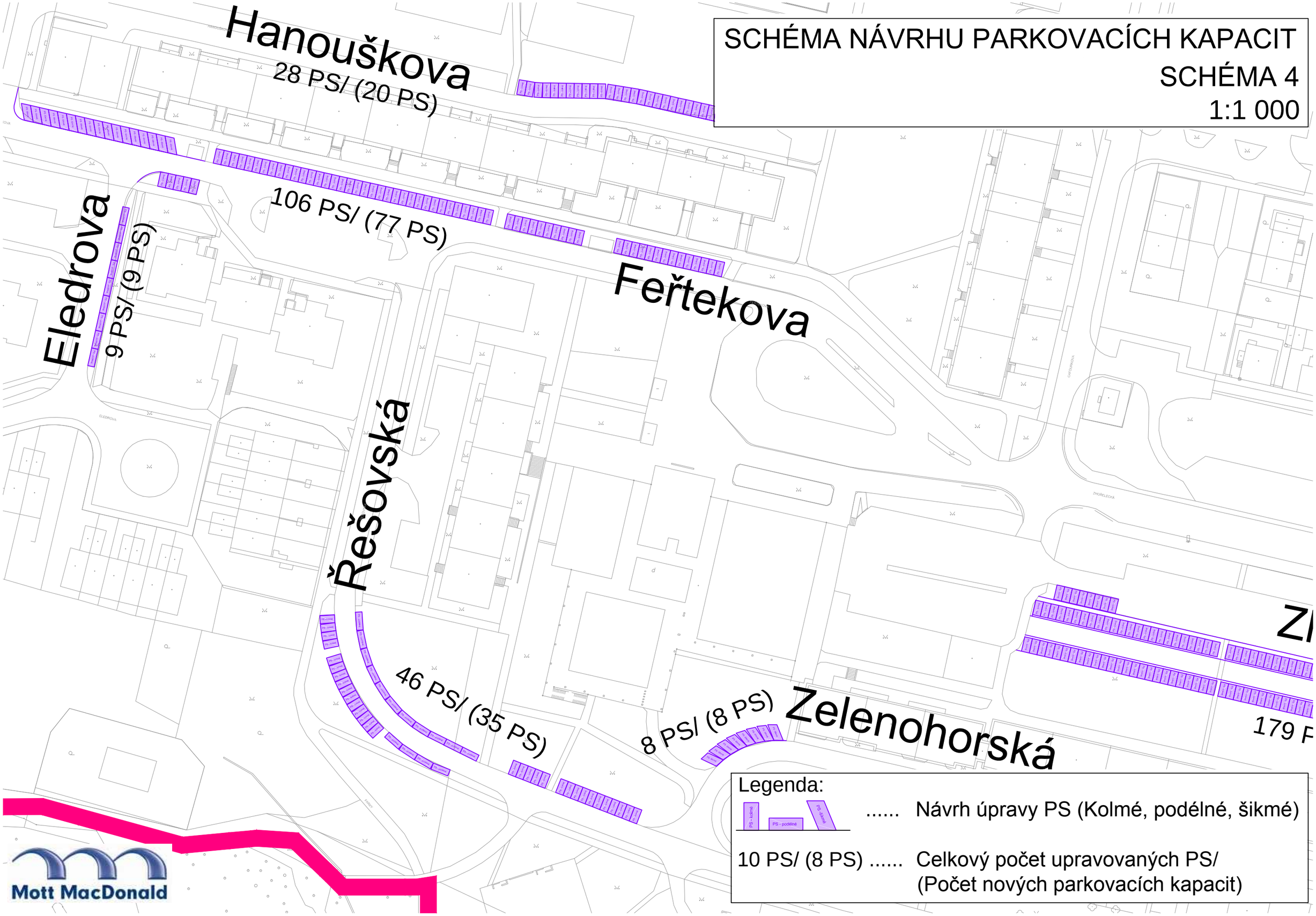

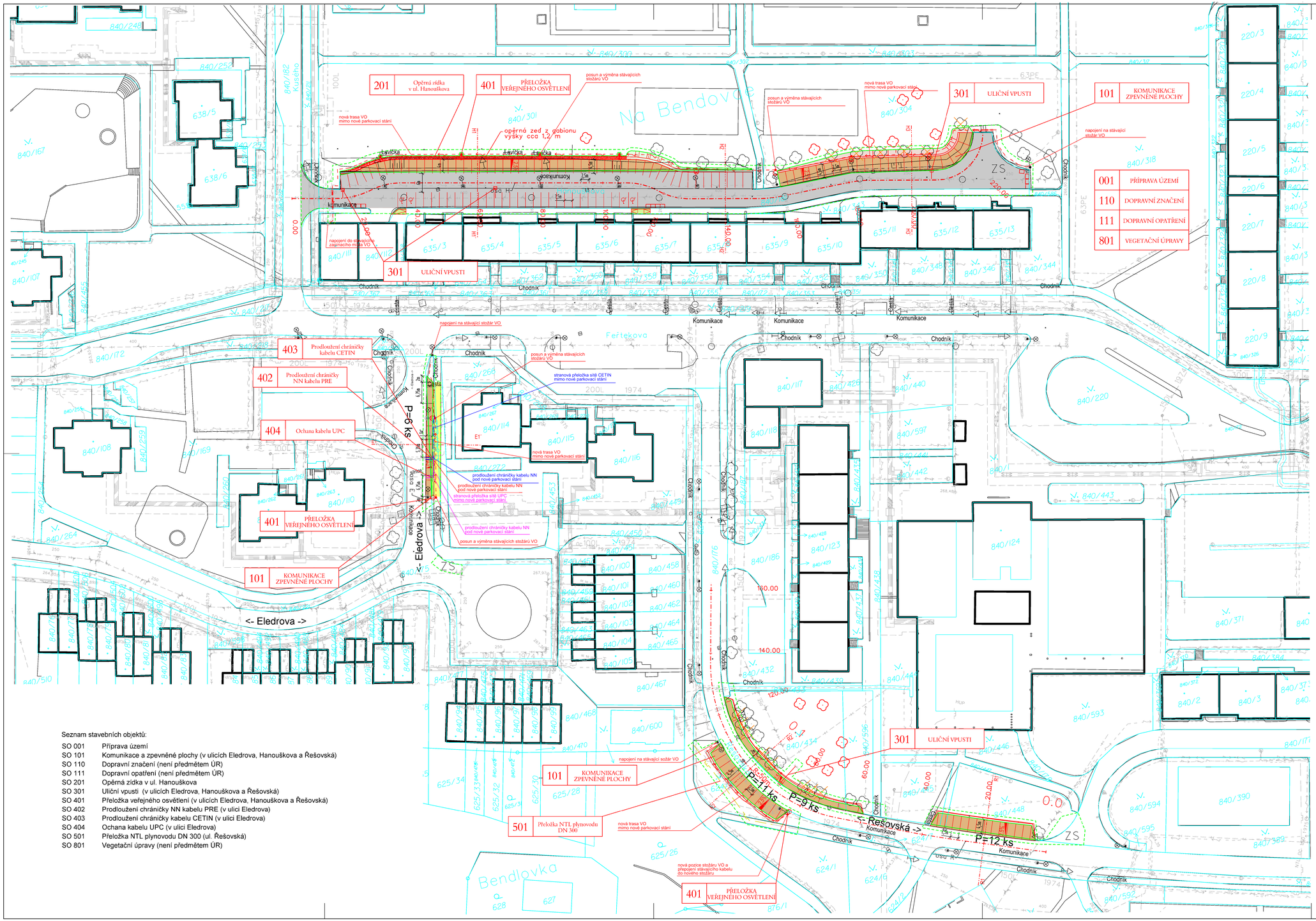

Situace návrhu parkování lokalita Bohnice

1:500

LEGENDA:

- trvalý zábor
- dočasný zábor
- katastr nemovitostí
- nový stav
- přeložka inž. sítě
- nové zpevněné plochy s asf. krytem
- úprava chodníků
- oprava povrchu (frézování a pokladka krytu)
- násyp
- zářez
- opěrná zídka v ul. Hanouškova
- UV (nová) nová uliční vpusť
- zaměření
- stávající inž. sítě
- ZS plocha pro zařízení staveniště
- K.O. kontejnery pro komunální a separovaný odpad (možné umístění)
- kácení stromů
- B B řez
- rampová bezbarier. uprava chodníku (+2cm) s varovným pásem šířky 40 cm
- náhradní výsadba stromů (SO 801-není předmětem ÚR)

Poznámka:
- počet stání pro ZTP zůstane zachován v souladu se stávajícím stavem, dojde pouze k přesunutí míst blíž k objektům a rozšíření stání v souladu s ČSN.

Seznam stavebních objektů:

SO 001	Příprava území
SO 101	Komunikace a zpevněné plochy (v ulicích Eledrova, Hanouškova a Řešovská)
SO 110	Dopravní značení (není předmětem ÚR)
SO 111	Dopravní opatření (není předmětem ÚR)
SO 201	Opěrná zídka v ul. Hanouškova
SO 301	Uliční vpusti (v ulicích Eledrova, Hanouškova a Řešovská)
SO 401	Přeložka veřejného osvětlení (v ulicích Eledrova, Hanouškova a Řešovská)
SO 402	Prodloužení chráničky NN kabelu PRE (v ulici Eledrova)
SO 403	Prodloužení chráničky kabelu CETIN (v ulici Eledrova)
SO 404	Ochana kabelu UPC (v ulici Eledrova)
SO 501	Přeložka NTL plynovodu DN 300 (ul. Řešovská)
SO 801	Vegetační úpravy (není předmětem ÚR)

Bohnice

C.3

VÝŠKOVÝ SYSTÉM Bpv

SOUŘADNICOVÝ SYSTÉM S-JTSK

Číslo změny:	Obsah změny:	Datum změny:
01	-	-
02	-	-
03	-	-

Objednatel: **Městská část Praha 8**

Městská část Praha 8
Zenklova 1/35
180 48 Praha 8 - Libeň

Generální projektant: SUDOP PRAHA

SUDOP PRAHA a.s.
Olšanská 1a, 130 80 Praha 3
tel.: +420 267 094 111
e-mail: praha@sudop.cz

Hlavní inženýr projektu: ING. MARCEL MALÍK

Garant profese: ING. MARCEL MALÍK

Středisko: SILNIC A DÁLNIC

Vedoucí střediska: ING. HANA ŠTAŇKOVÁ

Odpovědný projektant SO, IO, PS: ING. MARCEL MALÍK

Vypracoval: ING. MARCEL MALÍK

Kontroloval: ING. ZBYNĚK MUSIL

Název akce: **Vybudování parkovacích stání v ulicích Eledrova, Hanouškova a Řešovská**

Číslo smlouvy: 17-354.202

Projektový stupeň: DUR

Část: C. SITUAČNÍ VÝKRESY

Datum: 04/2018

Číslo části: C.

Název přílohy: **KOORDINAČNÍ SITUAČNÍ VÝKRES**

Měřítko: 1:500

Počet formátů: 10 A4

Číslo přílohy: **C.3**

DOKUMENT LZE UŽÍVAT POUZE VE SMYSLU PŘÍSLUŠNÉ SMLOUVY O DÍLO. ŽÁDNÁ JEHO ČÁST NEMŮŽE BÝT DLE ZÁKONA č.121/2000 Sb. KOPÍROVÁNA NEBO JINÝM ZPŮSOBEM ROZŠIŘOVÁNA BEZ SOUHLASU SUDOP PRAHA a.s.